

T8+ INCHEVILLE
Du 08/06/2026 au 12/06/2026

Menu

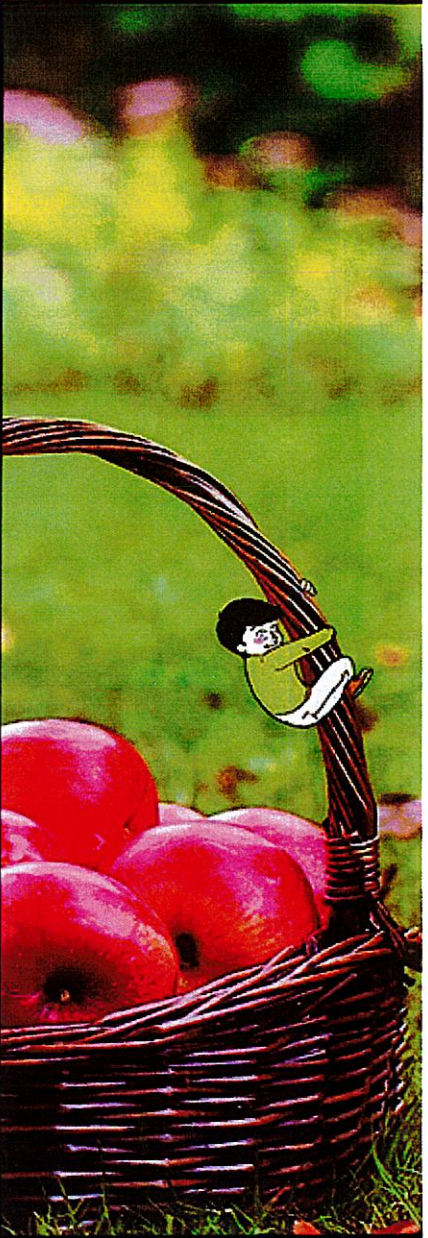







		Menu
Lundi		Melon Aiguillettes de poulet FR - Sauce basquaise Semoule Bio Tomme noire IGP Liégeois chocolat
Mardi		Céleri râpé - Sauce façon remoulade Gratin de pommes de terre Bio au fromage à raclette Suisse fruité Abricot
Mercredi		
Jeudi		Pico de Galo (tomates, oignons, piment, coriandre, citron vert) - Vinaigrette Chili con carne Riz Bio Pilaf Edam Bio Flan du chef au caramel
Vendredi		Rosette Label Rouge Nuquets de poisson Mélange de courgettes et blé à la tomate Camembert Bio Nectarine blanche

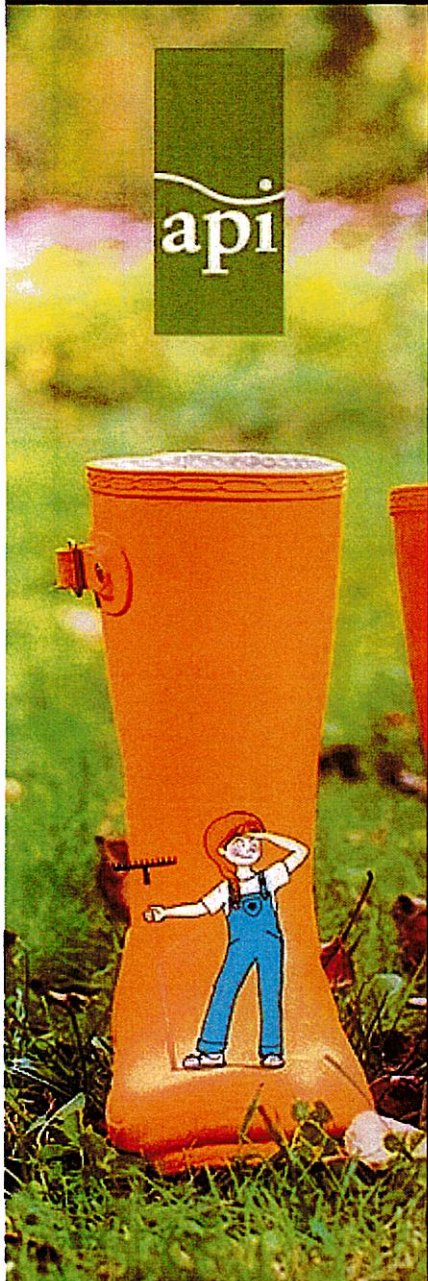

T8+ INCHEVILLE
Du 15/06/2026 au 19/06/2026

Menu



Lundi	
Mardi	<p>Tomates - Vinaigrette</p> <p>/Pané moelleux</p> <p>Chou fleur CE2 Béchamel  - Pommes de terre vapeur</p> <p>Yaourt sucré vrac (régional) </p> <p>Clafoutis à l'abricot </p>
Mercredi	
Jeudi	<p>Pâté de campagne</p> <p>/Rôti de dinde </p> <p>/Pommes de terre noisette</p> <p>Chanteneige Bio </p> <p>Banane Bio </p>
Vendredi	

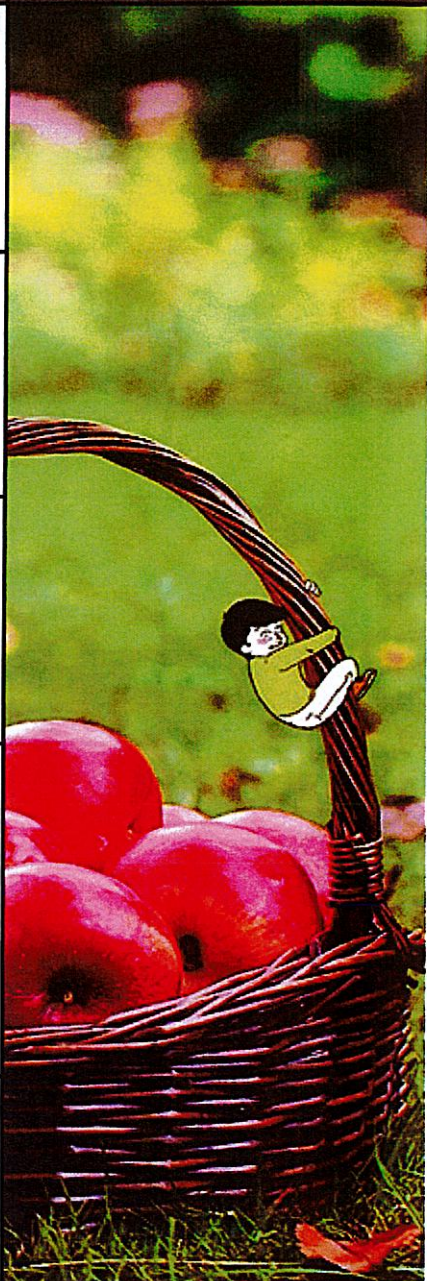

T8+ INCHEVILLE
Du 22/06/2026 au 26/06/2026

Menu



Lundi

Betteraves Bio - Vinaigrette
 Filet de colin d'Alaska MSC - Sauce aux petits légumes
 Pommes de terre vapeur
 Tomme blanche
 Flan à la vanille

Mardi

Melon
 Boulettes au boeuf - Sauce tomate
Macaronis Bio - **emmental Bio** râpé
Saint Môret Bio
 Compote pomme framboise

Mercredi

Jeudi

Salade verte - Vinaigrette
 Nuggets végétarien de blé
 Purée de pommes de terre
 Verre de lait
 Donuts

Vendredi

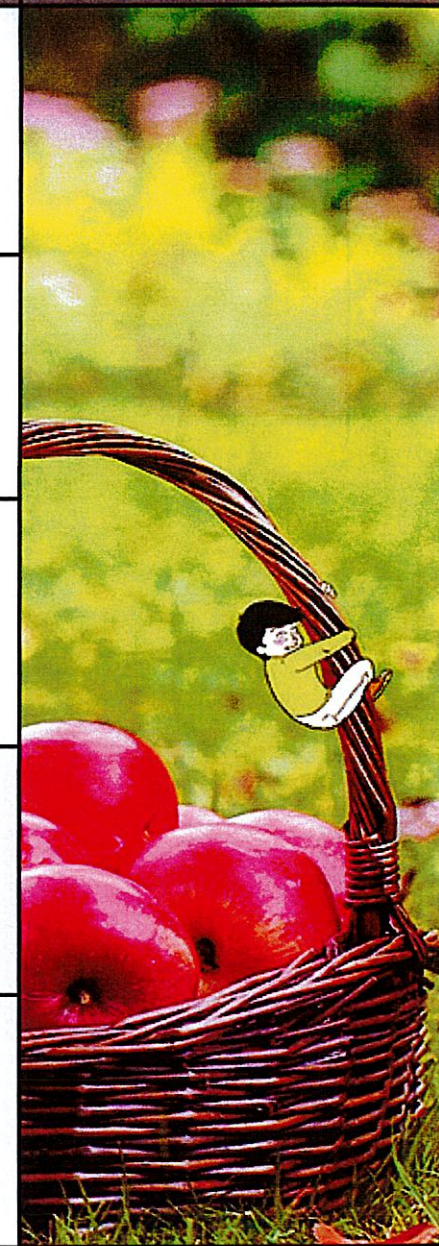

T8+ INCHEVILLE
Du 29/06/2026 au 03/07/2026

Menu

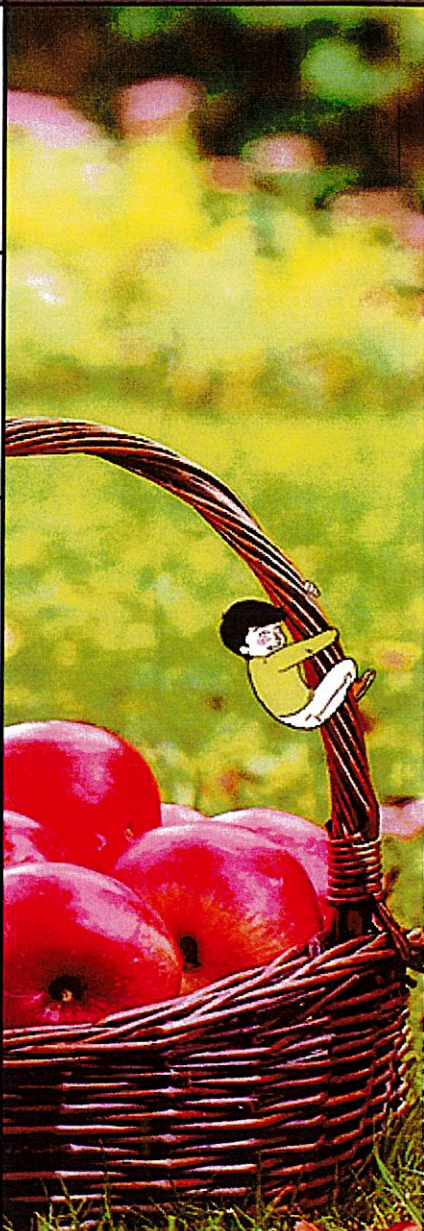
	<p>Lundi</p>	<p>Carottes râpées - Vinaigrette Jambalaya aux légumes Riz Bio Pilaf ^{Bio} Camembert Bio ^{Bio} Mousse au chocolat au lait</p>	
<p>Mardi</p>	<p>Taboulé (semoule Bio) Estival ^{Bio} - Vinaigrette Cordon bleu de dinde FR ^{FR} - , ketchup Haricots verts Bio à l'ail ^{Bio} Pont l'Evêque AOP ^{AOP} Nectarine blanche</p>	<p>Mercredi</p>	
<p>Jeudi</p>	<p>Concombre - Vinaigrette Poisson blanc meunière MSC ^{MSC} - Sauce napolitaine Penne Bio ^{Bio} - , emmental râpé Gouda Bio ^{Bio} Pastèque</p>	<p>Vendredi</p>	<ul style="list-style-type: none"> - Tomates cerises - 1 Paquet de chips - 1 Tranche de jambon - 1 Yaourt à boire - 1 Biscuit